



2022
IN FOCUS

ALGEMEEN

IVLA is de afvalintercommunale voor de Vlaamse Ardennen. We zijn actief in Brakel, Horebeke, Kruisem, Maarkedal, Lierde, Oudenaarde, Ronse, Wortegem-Petegem en Zwalm.

Naar aanleiding van de fusie tussen Kruishoutem en Zingem (Kruisem) geldt er een andere regeling (IMOG) in Kruisem. IVLA haalt er enkel het restafval op. Deze cijfers laten we buiten beschouwing in deze samenvatting van het jaarverslag.

RAAD VAN BESTUUR

| | | |
|---------------------------|--------------------------|------------------|
| Mathieu De Cock | Voorzitter | Oudenaarde |
| Brigitte Vanhoutte | 1e ondervoorzitter | Ronse |
| Marcel Saeytjdt | 2e ondervoorzitter | Brakel |
| Marnic De Meulemeester | Bestuurder | Oudenaarde |
| Christine Vandriessche | Bestuurder | Oudenaarde |
| Faïza El Ghouch | Bestuurder | Ronse |
| Patrice Dutranoit | Bestuurder | Ronse |
| Delphine Bogaert | Bestuurder | Brakel |
| Emmy Herregodts | Bestuurder | Zwalm |
| Jurgen Haustraete | Bestuurder | Kruisem |
| Frederik Van Nieuwenhuyze | Bestuurder | Maarkedal |
| Jordy De Borre | Bestuurder | Lierde |
| Willy Dhondt | Bestuurder | Wortegem-Petegem |
| Iris De Martelaere | Bestuurder | Horebeke |
| Steven Bettens | Lid met raadgevende stem | Oudenaarde |
| Tom Deputter | Lid met raadgevende stem | Ronse |
| Guido De Temmerman | Lid met raadgevende stem | Zwalm |



102.569 inwoners (excl. Kruisem)



43.951,12 ton
huishoudelijk afval

429 kg per inwoner



124 kg/inw restafval
(huisvuil + grofvuil)



305 kg/inw selectieve
fracties

COMMUNICATIE

AFVALKALENDERS

Traditiegetrouw ontvangt elk gezin jaarlijks een afvalkalender, waar ze alle nodige informatie terugvinden over afvalophalingen, sorteertips, tarieven voor ophalingen op afroep, ...

AFVALKRANT

Begin november 2022 viel onze afvalkrant in de bus. Daar kunnen we dieper ingaan op belangrijke gebeurtenissen rond afval en preventie. Het is ook de ideale gelegenheid om de week van het afvalteam in de kijker te zetten.

BIJSLUITERS

De bijsluiter hoort steevast bij het aanslagbiljet. In de bijsluiter vinden inwoners actuele informatie en informatie op maat van hun gemeente, bv. over de werking van het recyclagepark.

ONLINE COMMUNICATIE

De website kreeg een nieuwe structuur en heel wat informatie werd aangevuld. Er worden nu ook statistieken bijgehouden. Ook de Facebookpagina werd vaker ingezet, waardoor we een groter bereik hadden en het aantal nieuwe volgers bijna verdubbelde ten opzichte van 2021.

INFOLIJN



De infolijn ontving **17.937 telefoonoproepen**, met een gemiddelde wachttijd van **54 seconden**.

Gemiddeld **4 meldingen per dag** gaan over afval dat niet werd opgehaald.

IVLA INFOLIJN 0800 90 270

Inwoners kunnen met al hun vragen terecht bij de gratis IVLA-infolijn.

Deze is elke weekdag bereikbaar van 8u tot 18u en op zaterdagvoormiddag van 9u tot 12u.



48.105 kalenders, krantjes en bijsluiters

16.480 bezoeken op onze website

594 volgers op Facebook

RESTAFVAL

In 2022 haalden we 102,38 kg huisvuil per inwoner op. Voor grofvuil was dit 21,80 kg per inwoner.

Samen is dit goed voor 124,18 kg restafval per inwoner. Daarmee zitten we mooi onder de clusterdoelstelling voor onze intercommunale (133 kg per inwoner).

12.737,02 ton restafval

124 kg per inwoner



48.105 aanslagbiljetten

€ 74,31 per gezin

748.757 ledigingen

| | 40L | 120L | 240L | 1100L |
|----------------------------------|--------------|---------------|--------------|------------|
| 53.694 actieve containers | 1.990 | 43.592 | 6.827 | 120 |
| 782 containers geleverd | 30 | 687 | 60 | 5 |
| 648 volumewissels | 103 | 232 | 313 | 0 |

WIST JE DAT...

HET HUISVUIL WORDT OVERGESLAAN IN RONSE EN AFGEVOERD NAAR IVAGO (GENT). DAAR WORDT HET VERBRAND.

DE ENERGIE EN WARMTE DIE HIERBIJ VRIJKOMT, WORDT GEBRUIKT OM ONDER ANDERE HET UZ GENT TE VERWARMEN.

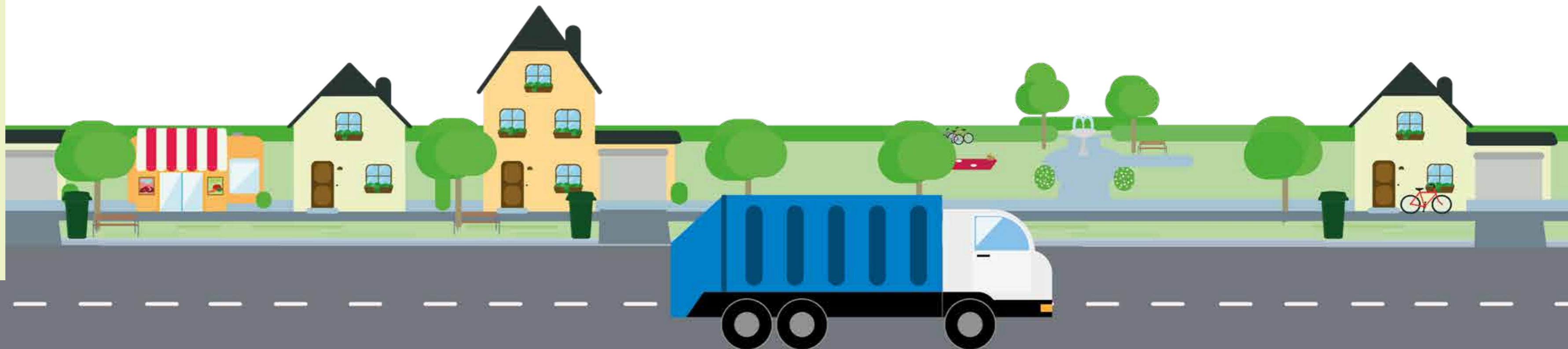

PMD

Er verdwijnt nog steeds heel wat PMD in het restafval. Vaak gaat het dan om grote folies die niet meer in de blauwe zak kunnen.

Om hier een antwoord op te bieden, introduceerden we eind 2022 de 90 L blauwe zak. Deze is iets groter en steviger. Bovendien is het gebruik van grotere zakken efficiënter tijdens de ophalingen.

Door de 90 L zakken verhoudingsgewijs iets goedkoper aan te bieden dan de 60 L zakken, hopen we inwoners te blijven stimuleren om correct te sorteren.

De 60 L zakken blijven nog in omloop.



2.608,44 ton PMD

25,43 kg per inwoner

PAPIER EN KARTON



5.511,18 ton huis aan huis

470,39 ton recyclagepark

58,32 kg per inwoner

OPHALINGEN OP AFROEP

GROFVUIL

Zes keer per jaar kunnen inwoners een ophaling van grofvuil aanvragen.

481 aanvragen

78,66 ton



SNOEIHOUD

Als groenregio kunnen inwoners zes keer per jaar hun snoeihout aan huis laten ophalen.

64 aanvragen

3,84 ton



ASBEST

In maart 2022 startte een actie waarbij inwoners hun eerste afroep voor asbestophaling aan huis gratis kregen. Onder een afroep verstaan we 1 plaat- of kuubzak, 2 preventiekits, levering, ophaling en verwerking. Extra zakken of preventiekits kon je tegen een meerprijs verkrijgen. Vanaf de tweede afroep gold een vast bedrag per afroep. Met deze actie dragen we ons steentje bij aan een asbestvrij Vlaanderen tegen 2040.

De actie kende een groot succes, waardoor een opschaling van tweewekelijkse naar wekelijkse ophalingen nodig was.

598 aanvragen

402 unieke adressen

203,73 ton

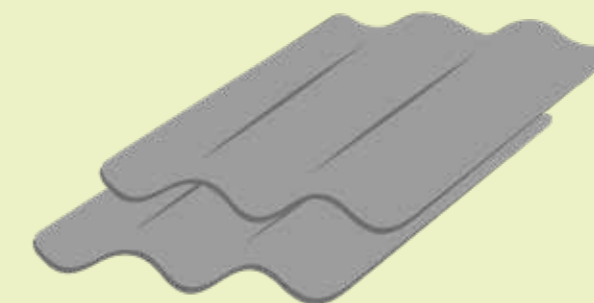

AFVAL WEGBRENGEN

GLAS

In onze regio zijn 83 glasbolsites en 165 glasbollen.

3.544,72 ton in glasbollen
155,85 ton recyclagepark
36,08 kg per inwoner



TEXTIEL

In onze regio staan 110 textielcontainers.

800,30 ton
7,80 kg per inwoner



RECYCLAGEPARKEN

We beheren de recyclageparken niet zelf, maar staan wel in voor het ophalen en verwerken van de verschillende ingezamelde fracties.

In 2022 werd **20.945,98 ton** afval via de recyclageparken ingezameld.

Enkele fracties:

| | |
|----------------|--------------------|
| Groenafval | 6110,59 ton |
| Steenpuin | 5223,77 ton |
| Houtafval | 3034,78 ton |
| Grofvuil | 2156,86 ton |
| Asbest | 238,56 ton |
| Metaal | 428,02 ton |
| Luiers | 358,58 ton |
| Harde plastics | 387,42 ton |
| Aarde | 288,04 ton |
| KGA | 184,95 ton |

PREVENTIE

Onze baseline zegt het al: **samen minder afval**. Preventie is dan ook een belangrijke pijler in ons beleid.

In 2022 zetten we in op verschillende vormen van preventie.

THUISCOMPOSTEREN

IVLA is een groenregio. Dat betekent dat in het werkingsgebied geen GFT wordt ingezameld. Daarom probeert IVLA haar inwoners aan te zetten om aan thuiscomposteren te doen en GFT-afval op die manier uit de diftarcontainer te houden. De voorbije 20 jaar verdeelde IVLA ruim **14.000** composteringsmiddelen. In 2022 waren dat:

282 compostvaten

21 compostbakken



OPERATIE PROPER

IVLA biedt ondersteuning aan scholen/verenigingen die deelnemen aan 'operatie proper' van Mooimakers. Op die manier helpen we hen om zwerfvuil duurzaam aan te pakken.

6 scholen en 2 verenigingen namen deel

€ 6.675 aan beloningen van Mooimakers

HERBRUIKBARE BEKERS

Verenigingen binnen ons werkingsgebied kunnen voor hun activiteiten of evenementen gebruik maken van herbruikbare bekertjes van De Kringwinkel Zuid-Oost-Vlaanderen. Dit zorgt voor minder afval én minder zwerfvuil.

22.670 bekertjes



CAMERA'S GLASBOLLEN

Om effectief te kunnen optreden tegen sluikestort en zwerfvuil, zette IVLA in samenwerking met de gemeenten verplaatsbare camera's in op de glasbolsites. In 2022 werden 8 nieuwe camera's aangekocht, waardoor we nu 10 sluikestortcamera's ter beschikking hebben voor het hele werkingsgebied.

Aanvullend werden ook informatieborden nabij de glasbollen voorzien, waarbij vermeld wordt waar je met de glassoorten terecht kan die niet in de glasbol thuishoren. Deze informatie werd ook aan de hand van korte video's via sociale media verspreid.

Overzicht camera's aantal dagen actief vs. aantal vaststellingen per gemeente:

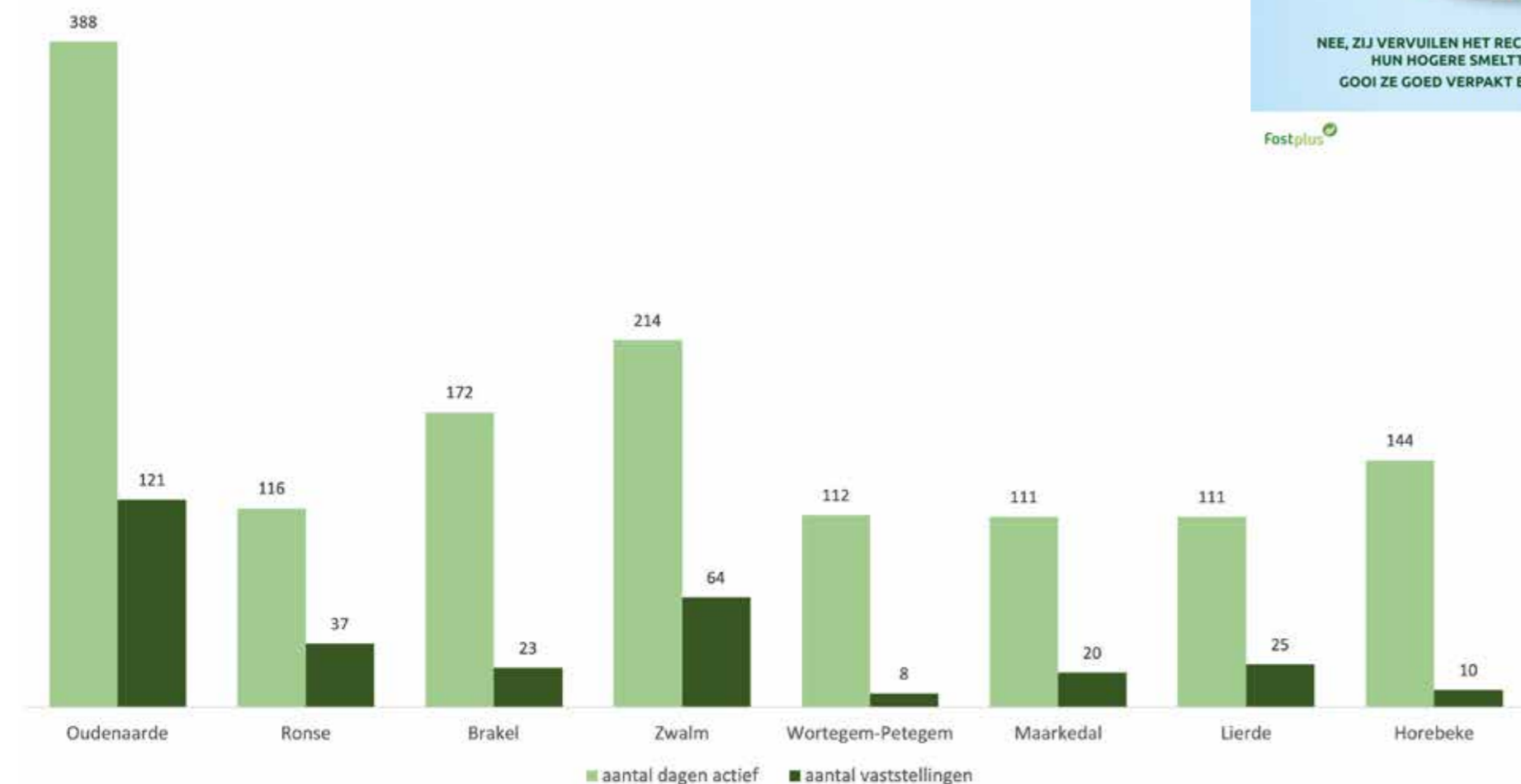

WOOSH LUIERRECYCLAGE

In 2021 gaven we Woosh de kans om hun project in onze regio uit te rollen. Doel van dit project is om luierafval op termijn te kunnen gebruiken voor luierreyclage.

De doelstellingen die vooropgesteld werden, zijn voor meer dan 50% behaald. Er lopen ook projecten bij onthaalouders die lid zijn van overkoepelende organisaties zoals i-mens.

| | Ophaalpunten | Afval opgehaald |
|---------------------|--------------|-----------------|
| Uitrol Woosh B2B | 35 | 54 ton |
| Kinderdagverblijven | 13 | 36 ton |
| Onthaalmoeders | 22 | 18 ton |

Op dit moment is de toekomstige werking onzeker door het wetgevend kader dat nog onduidelijk is. Woosh blijft echter niet bij de pakken zitten en zoekt actief naar andere innovatieve technologieën om het verschil te kunnen maken in het recyclageverhaal.

Eind 2022 startte fase 2: de Woosh@home hubs met ophaling. Kinderdagverblijven die aangesloten zijn bij Woosh, fungeren als hub voor de ouders. Ouders bestellen de luiers online en kunnen deze in het kinderdagverblijf afhalen. Ook de vuile luiers kunnen ouders daar achterlaten, deze worden door Woosh opgehaald wanneer ze de verse luiers leveren.



Deze selectieve inzameling is enkel mogelijk binnen intercommunales IVLA, ILvA en IVM.

GROEPSAANKOOP REGENTONNEN



In samenwerking met SOLVA en ILvA werd in 2022 een groepsaankoop voor regentonnen georganiseerd. Doelstelling was om 1000 regentonnen te verkopen in beide regio's samen.

Inwoners konden een of meerdere tonnen bestellen via www.1000regentonnen.be. De betaling verliep via IVLA en Inovim zorgde voor de levering van de tonnen.

In onze regio werden in totaal **209** regentonnen verkocht.

In Zwalm werd ook een subsidie voorzien van 30 euro voor wie een regenton aankocht. Dit werd direct verrekend bij de aankoop. Dit heeft duidelijk effect gehad.

BLIJF OP DE HOOGTE

www.ivla.be
www.facebook.com/ivlaintercommunale

MEER WETEN?

Het uitgebreid jaarverslag vind je op www.ivla.be onder de rubriek 'Over IVLA/Bestuur'.

