

2023



ivla
samen minder afval

www.ivla.be



Stad
Oudenaarde

Team Thais of Chinees takeaway?

De lege verpakking hoort
alleszins bij team PMD.



Sorteer aluminium schaaltes en plastic bakjes bij PMD.
Sorteertwijfels? **Ga naar betersorteren.be**

IVLA volgt de vuilnisophaling in real time op. Dit betekent dat we je meer, beter en sneller kunnen informeren indien je een vraag hebt over een ophaling. Aarzel dus niet om de IVLA-infolijn te bellen.

Wist je dat je via de IVLA-infolijn ook extra services kan aanvragen? Zo kan je:

- een compostvat bestellen en aan huis laten leveren,
- asbestzakken bestellen en hechtgebonden asbest aan huis laten ophalen,
- ophalingen op afroep reserveren voor grofvuil,
- ...

De IVLA-infolijn is iedere werkdag bereikbaar tussen 8.00 en 18.00 uur.
Op zaterdag kan je ons bereiken tussen 9.00 en 12.00 uur.

Vragen?

Bel gratis de IVLA-infolijn: 0800 90 270



AANPASSING TARIEF RESTAFVAL EN MINIMUMFACTUUR

De afgelopen jaren zijn de kosten voor de inzameling van huisvuil gestegen. Daardoor dringt een aanpassing van het diftar-tarief zich op. **Vanaf 1 januari 2023 betaal je 0,32 euro per kilogram.**

Op die manier wil de gemeente blijven inzetten op het principe dat de vervuiler betaalt.

Anderzijds **verlaagt het bedrag van de minimumfactuur naar 9 euro per jaar.** Dit doen we omdat er sinds de invoering van de nieuwe blauwe zak veel meer PMD wordt ingezameld, waardoor de diftarcontainers minder vol zitten.

Deze gewijzigde tarieven hebben geen betrekking op het huidige aanslagbiljet, maar op dat van volgend jaar.

Met de verlaging van de minimumfactuur willen we inwoners blijven stimuleren om goed te sorteren. In die optiek zijn sinds kort ook grotere PMD-zakken verkrijgbaar (90 liter). Deze grotere zakken zijn in verhouding iets voordeliger dan de standaard 60 liter zakken. Ze zijn beschikbaar via de gekende kanalen.

Op basis waarvan wordt de kostprijs voor restafval berekend?

De grootste kosten die verbonden zijn aan de inzameling van restafval, zijn:

- de ophaling,
- de verwerking,
- de milieuheffing.

OPHALING

Bij de ophaling wordt de chip in de diftarcontainer uitgelezen en het verschil in gewicht voor en na de lediging geregistreerd. De vrachtwagens zijn hiervoor uitgerust met een geïntegreerd weegstelsel. Voor de ophaling betaalt IVLA een kost per aansluitpunt en per ingezamelde ton huisvuil.



VERWERKING

Het afval wordt overgeslaan in Ronse en afgevoerd naar IVAGO (Gent). Daar wordt het verbrand. De energie en warmte die hierbij vrijkomt, wordt gebruikt om onder andere het UZ Gent te verwarmen.

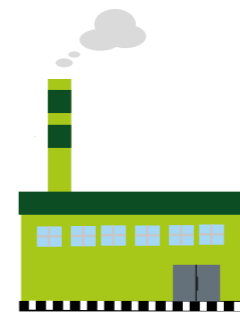

MILIEUHEFFING

In Vlaanderen is milieuheffing verschuldigd voor het storten en verbranden van afvalstoffen. Ook voor het sorteren en voorbehandelen van afvalstoffen moet een milieuheffing betaald worden. Dit is een vast bedrag per ton restafval.



TARIEVEN

Product	Tarief 2022	Tarief 2023
restafval per kilogram	€ 0,28	€ 0,32
ophaling container 40 L	€ 0,15	
ophaling container 120 L	€ 0,30	
ophaling container 240 L	€ 0,60	
ophaling container 1.100 L	€ 2,93	
minimumfactuur per jaar	€ 14,16	€ 9
minimumfactuur per maand	€ 1,18	€ 0,75

Wat is de minimumfactuur juist?

De minimumfactuur is in het leven geroepen om ontwijkgedrag en sluikstort te ontmoedigen.

Ieder huishouden produceert huishoudelijk afval, hoe goed je ook sorteert of composteert.

Daaruit volgt dat elk huishouden op regelmatige basis de diftarcontainer moet aanbieden. Wie dit niet doet, zal toch een minimumfactuur van 9 euro ontvangen indien het verbruik op jaarbasis lager ligt.

Indien de container slechts enkele maanden actief is (bv. in geval van een verhuis), geldt een minimumfactuur van € 0,75 per maand.

Enkele voorbeelden op jaarbasis (voor het aantal aanbiedingen gaan we uit van een 120 L container):

Let wel: dit staat los van eventuele kosten voor ophalingen op afroep en recyclageparkbezoeken.

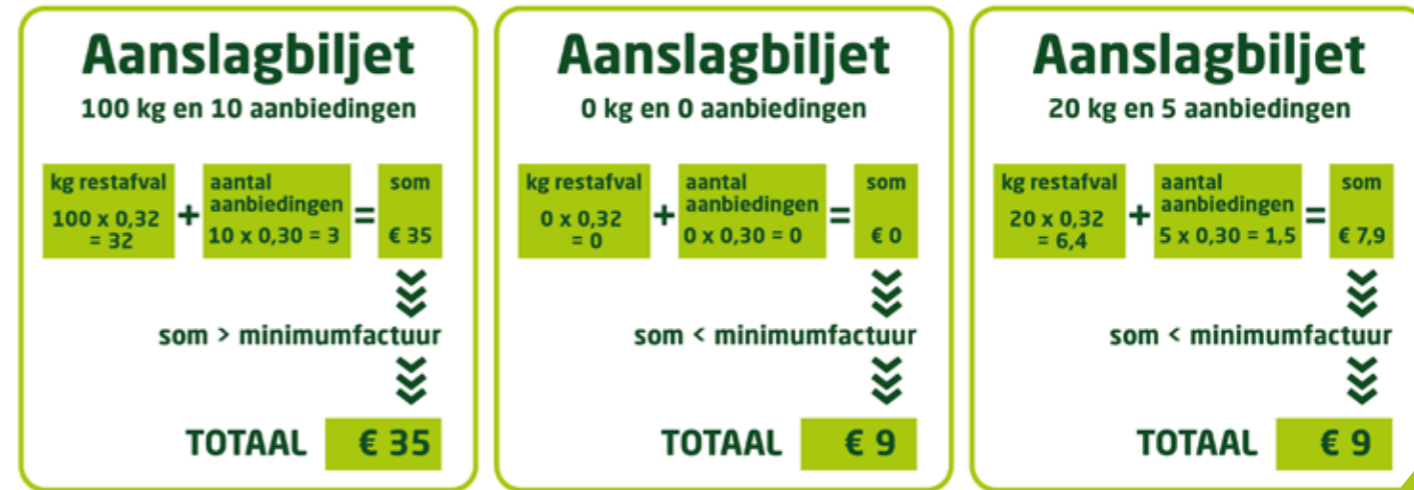

BETALEND RECYCLAGEPARK

Het gebruik van het recyclagepark is betalend. Voor de fracties grofvuil, houtafval en harde plastics dient steeds betaald te worden ook al gaat het om kleine hoeveelheden. Deze fracties spaart men dan best op tot men voldoende heeft voor een afzonderlijke rit. Voor alle andere fracties krijgt elk gezin 16 gratis beurten per jaar. Per recyclageparkbezoek worden, afhankelijk van de manier waarop men naar het recyclagepark komt (te voet of per fiets, met een gewone wagen, met een aanhangwagen of met een groter type voertuig), een aantal beurten aangerekend. Dit gebeurt door een automatisch meetsysteem op basis van een lengte- en hoogtemeting van uw transportmiddel en niet op basis van de hoeveelheid afval die je effectief vervoert.

De gratis beurten kunnen niet overgedragen worden naar een volgend jaar of een andere persoon. Wie verstandig omspringt met zijn recyclageparkgebruik, zijn afval wat opspaat en goed sorteert, zal met het gratis aantal beurten de kosten voor zijn recyclageparkbezoeken beperkt kunnen houden.

Per gezin mag men zich maximum 2 maal per dag aanbieden. Wanneer voertuigen 4 beurten worden aangerekend, wordt dit beperkt tot 1 aanbieding per dag.

Het park is opgesplitst in 2 sectoren. Correct voor-sorteren is hier de boodschap want als je de sector groenafval/steenpuin kiest, is er géén mogelijkheid om terug te keren naar de andere sector, ook niet te voet. Breng je naast groenafval en/of steenpuin ook nog ander afval mee dan dien je je steeds bij de rechtse slagboom aan te bieden. Je kan dan na het

lossen in de eerste zone doorrijden naar het gedeelte voor groenafval en steenpuin zonder dat hiervoor bijkomende beurten worden aangerekend.

In de toegangssluis met dubbele slagboom, mag zich slechts 1 bezoeker bevinden met het oog op een correcte meting en registratie. Fietsers en voetgangers hebben hier voorrang. De bezoeker moet zich aan de registratiezuil registreren met zijn identiteitskaart en de instructies die op het scherm verschijnen volgen. Heb je grofvuil, houtafval of harde plastics bij dan moet je dit zelf aangeven aan de registratiezuil. Maak je een vergissing tijdens de registratie dan kan je nog steeds annuleren en herbeginnen of met de helptoets de bijstand van een toezichthouder oproepen. **Na registratie ontvang je een ticket met de noodzakelijke gegevens voor controle door de toezichthouder.**

Het is niet slecht de informatie op het ticket tijdens uw recyclageparkbezoek ook zelf na te kijken. Mocht u fouten vaststellen, dient dit onmiddellijk gemeld te worden aan de toezichthouder. Het ticket wordt op eenvoudig verzoek getoond aan de toezichthouder. Wie geen ticket heeft, zal ook geen afval kunnen afgeven op het recyclagepark.

Er is extra controle op het gebruik van de eigen identiteitskaart en er wordt een administratieve boete van 50 euro opgelegd aan personen die zich niet hebben aangemeld met hun eigen identiteitskaart, geen persoonlijk geldig ticket hebben of niet hebben aangegeven dat zij grofvuil, houtafval of harde plastics bij zich hebben. De toezichthouders kunnen het lossen van afval verbieden. De aangerekende beurten van dit recyclageparkbezoek kunnen niet gerecupereerd worden.

RECYCLAGEPARK TARIEVEN

16 gratis beurten per jaar voor alle fracties behalve GROFVUIL, HARDE PLASTICS en HOUTAFVAL

GROFVUIL HARDE PLASTICS HOUTAFVAL vanaf 1 t.e.m. 16 beurten

ALLE FRACTIES vanaf 17 t.e.m. 24 beurten

ALLE FRACTIES vanaf 25 t.e.m. 32 beurten

ALLE FRACTIES vanaf 33 beurten

Categorie 1*	€ 2,5	€ 2,5	€ 3,75	€ 5
Categorie 2*	€ 5	€ 5	€ 7,5	€ 10
Categorie 3*	€ 10	€ 10	€ 15	€ 20
Categorie 4*	€ 20	€ 20	€ 30	€ 40

Categorie 1*: 1 bezoek = ½ beurt (= tot 0,5 m³ afval)

- voetgangers
- fietsers
- bromfietsers

Categorie 2*: 1 bezoek = 1 beurt (= tot 1 m³ afval)

- voertuigen lager dan 1m85 zonder aanhangwagen

Categorie 3*: 1 bezoek = 2 beurten (= tot 2 m³ afval)

- voertuigen lager dan 1m85 met aanhangwagen
- voertuigen hoger dan 1m85 zonder aanhangwagen

Categorie 4*: 1 bezoek = 4 beurten (= tot 4 m³ afval)

- voertuigen hoger dan 1m85 met aanhangwagen / lichte vrachtwagens
- voertuigen met aanhangwagen hoger dan 1m85

RECYCLAGEPARK OPENINGSTIJDEN

PARTICULIEREN

	Voormiddag	Namiddag
Dinsdag en donderdag		12.30 - 16.45
Woensdag, vrijdag, zaterdag	10.00 - 11.45	12.30 - 16.45

HANDELAARS

	Voormiddag	Namiddag
Dinsdag en donderdag	10.00 - 11.45	

Bied je ten laatste 15 minuten voor sluitingstijd aan. Wanneer voertuigen 4 beurten worden aangerekend, wordt dit beperkt tot 1 aanbieding per dag.

Sluitingsdagen

1/04/2023	21/07/2023	11/11/2023
18/05/2023	15/08/2023	15/11/2023
11/07/2023	2/11/2023	26/12/2023

Luierafval kan je ook aanbieden op dinsdag- en donderdagvoormiddag tussen 10.00 en 11.45 uur. Aanmelden aan de pamperbel ter hoogte van de dienst-inrit van het recyclagepark. Het achterlaten van afval (ook luierafval) wanneer het recyclagepark gesloten is, wordt beschouwd als sluikstorten waarbij een administratieve retributie wordt opgelegd van minimaal 350 EUR. Al eens gedacht aan herbruikbare luiers? Ze zijn gebruiksvriendelijk, je voorkomt afval en je kan er subsidies voor krijgen ([meer info bij de Milieudienst: milieu@oudenaarde.be](#) of 055 33 51 44).

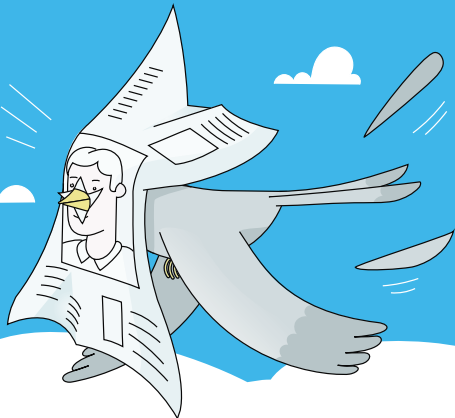

Laat je papier niet vliegen.

Stop je papier en karton in een gesloten kartonnen doos om te vermijden dat het wegwaait. Zo hou je je buurt proper!

